

EL 49,7% DE LA SUPERFICIE DE GRAN CANARIA ESTÁ PROTEGIDA

La Red Canaria de Espacios Naturales Protegidos (ENP) ocupa el 42,8% de la isla, mientras que la Red Natura 2000, el 42,1%. Otras 51.991 hectáreas en el mar se han designado como lugares de importancia comunitaria dentro de la Red Natura 2000.

11.834 has de espacio natural protegido (7,6% de la isla) no pertenecen a la Red Natura 2000, y 10.647 has de Natura 2000 (6,8% de la isla) no se incluyen en la Red Canaria de Espacios Naturales Protegidos. Toda esta superficie de Natura 2000 fuera de la Red Canaria de espacios naturales protegidos está formada por tabaibales y cardonales en el sur de la isla.

Los espacios protegidos de ambas redes incluyen la mayor parte de los bosques termófilos, de fayal-brezal y de pinar de la isla. Incluso los tabaibales y cardonales están bien representados en el oeste y sur de la isla, aunque en este último lugar todavía quedan algunos sectores de este hábitat sin proteger. Las praderas submarinas de

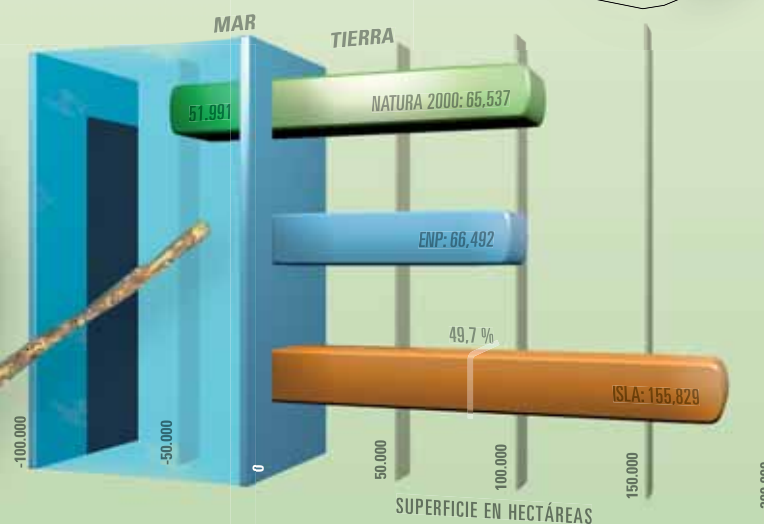
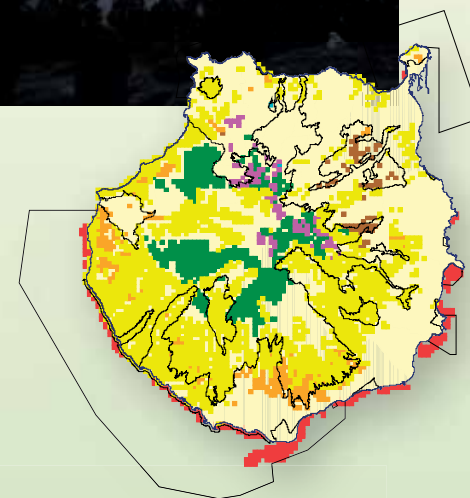



Cymodocea nodosa en esta isla son bastante importantes, sin embargo en su mayor parte están desprotegidas, sobre todo debido a que la zona marina de especial conservación más amplia, en el suroeste de la isla, está separada 300 m de la costa y no incluye los sebadales.

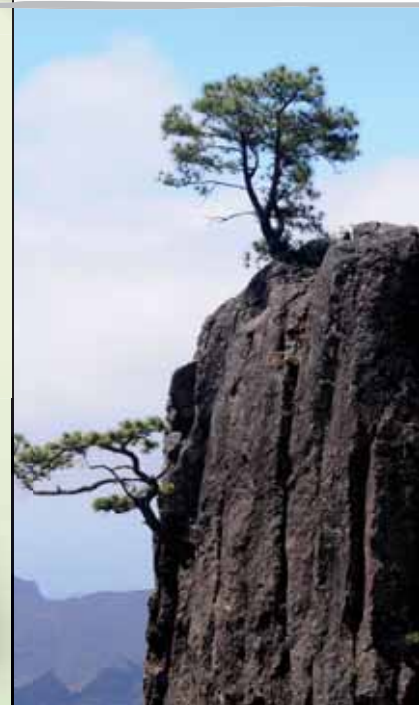

- Sebadales
- Cardonal
- Tabaibales
- Bosque Termófilo
- Bosque de Fayas y Brezos
- Bosque de Laurisilva
- Bosque de Pinos

LOS ESPACIOS PROTEGIDOS OCUPAN 77.371 HAS TERRESTRES Y 51.991 HAS MARINAS



ESPACIOS NATURALES PROTEGIDOS

- Parque Natural
- Parque Rural
- Reserva Natural Especial
- Reserva Natural Integral
- Monumento Natural
- Paisaje Protegido
- Sitio de Interés Científico

ESPACIOS PROTEGIDOS

- Red Natural 2000

